

Design

B&B Italia

Poliform

Agape

Rimadesio

Xera

Interviste

Ute Lemper

abitare verona

Ballarini Interni



Sotto sopra

Studio PadiglioneB

#sottosopra è il progetto di recupero di un edificio degli anni '60 in Borgo Verèzia a Verona, a cura dello studio di architettura PadiglioneB, composto da Chiara Tenca, Piergiorgio Ienca e Alberto Bassi con la collaborazione dell'architetto Michele De Mari. Il progetto prevede la completa rivisitazione dell'unità abitativa recuperando il sottotetto della stessa e creando di fatto un vero e proprio doppio volume adibito a studio ed una camera matrimoniale ricavata nella nuova mansarda. L'intervento di recupero ha riscoperto la qualità architettonica dello spazio esistente ribaltando e riportando alla luce la bellezza del tetto a vista in travi di legno. Elemento centrale del progetto è la scala che conduce al piano-sottotetto che è valorizzata dalla doppia altezza della zona giorno. La scala è disegnata su misura con l'utilizzo di due materiali diversi: l'acciaio Corten e il composito a vista.

La zona pranzo, seppure con i soffitti bassi rispetto al resto dell'abitazione, è resa luminosa dall'utilizzo di un pavimento in cemento liscio e da arredi in tinte chiare che non appesantiscono l'ambiente.



PADIGLIONE B
Via San Pancrazio 38
Capriano Veronese (VR)
tel. 045 7241210
info@padiglioneb.it

La zona notte è il punto di arrivo della scala centrale. È un ambiente di recupero in cui i progettisti non hanno esitato ad accostare vecchie porzioni di muratura in pietra con nuovi elementi moderni disegnati su misura, come le ante della cabina armadio. La copertura in legno a vista si contrappone con calore all'utilizzo dominante del colore bianco per le pareti, e dona forte personalità allo spazio.

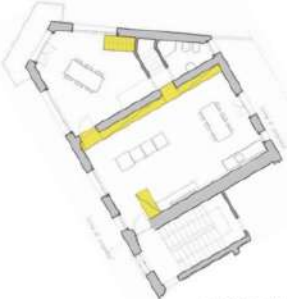
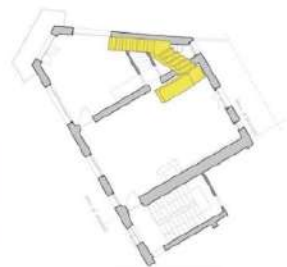

Attiva Wind
Passa a Imposta